2026年卒生対象　　完全予約制

就職活動の効果的な進め方

- 「SPトランプ」を活用したワークと就職活動の流れについて -

就職活動やインターンシップに関する大切な内容をお伝えします！

◆最新の就職動向や就職活動のスケジュールについて
◆就職活動本番に向けての準備の進め方

※「SPトランプ」を用いて自己理解を深め、
就職活動について備えましょう！

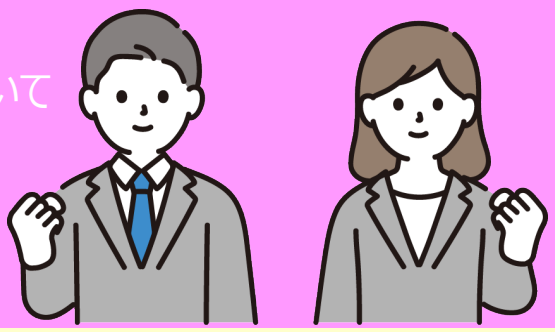

開催日時

2024年
4月17日(水)

【第1部】14:30～16:00　【第2部】16:30～18:00

※1部・2部ともに内容は同じです（各回定員200名）

講 師

教育・学生支援機構　准教授　丸山　智子
教育・学生支援機構　講師　　阿部　光伸

申 込

申込締切▶４月15日 (月) 23：59まで

参加希望者は下記のMoodleコースに登録の上、お申込みください。
◆コース名　Moodle「2024-2年通年-就職セミナー（2026年3月卒）」
検索方法：すべてのコース⇒2024年度・その他⇒就職関連⇒複数年

Moodle「2024-就職セミナー」

開催場所

南加記念ホール（学生証と筆記用具を持参）

※混雑する場合がありますので会場入口での手指消毒にご協力ください。
参加において合理的配慮が必要な場合はアクセシビリティ支援室に連絡してください。

お問い合わせ先：愛媛大学　就職支援課　☎089-927-8923/ 9164